

The SRH logo is positioned in the top left corner of the page. It consists of the lowercase letters 'srh' in a bold, orange, sans-serif font. The background of the entire page is a photograph of a bright, modern fitness studio. In the center, a young woman with long blonde hair, wearing a white tank top and a black skirt, holds a blue dumbbell and looks towards the camera. To her right, a man with curly hair and a beard, wearing a white tank top, stands looking at her. In the foreground, the back of a woman's head and shoulders is visible as she sits at a table. On the table, there are two blue dumbbells and a pair of red gloves. To the left, an anatomical model of a human body is visible. Large windows in the background let in natural light, creating a bright and airy atmosphere. A large orange graphic element, resembling a curved shape or a stylized 'S', is overlaid on the bottom right portion of the image.

srh

Leidenschaft
fürs Leben.

SRH Fachschulen
SRH University

Physiotherapie

Ausbildung | Bachelorstudium - Bewirb Dich jetzt!

www.srh-fachschulen.de

Deine SRH Fachschulen



13
Ausbildungen



4
Studiengänge



12
Standorte



25
Schulen



9
Städte



25
Weiterbildungen



Hier erfährst du alles
zum Studium an der
SRH University:



[www.srh-university.de/de/
bachelor/physiotherapie-
ausbildungsintegrierend/t/](http://www.srh-university.de/de/bachelor/physiotherapie-ausbildungsintegrierend/t/)

Schön, dass du da bist

Wir freuen uns, wenn wir dich auf dem Weg in deine Zukunft als kompetente:r und zuverlässige:r Partner:in begleiten können. Wir möchten dir auf den nächsten Seiten zeigen, wie facettenreich eine Ausbildung und ein Studium im Bereich Physiotherapie ist.

Warum ist die SRH der richtige Wegbegleiter für dich?

Du stehst bei uns im Mittelpunkt

Wir legen Wert darauf, deine persönlichen Kompetenzen zu fördern und zu stärken. Deswegen ist eine individuelle Betreuung und eine persönliche Beratung unserer Teilnehmer:innen für uns selbstverständlich. Dazu gehört natürlich auch, dass wir dich bei der Auswahl deiner Praxiseinsätze unterstützen und dir mit Rat und Tat zur Seite stehen. Solltest du Schwierigkeiten beim Lernen oder sogar Lernblockaden haben, kannst du direkt an der Schule eine:n erfahrene:n und zertifizierte:n Lernberater:in konsultieren.

Unsere Lehrenden: deine kompetenten Begleiter:innen

Die Lehrenden stehen dir während deiner Ausbildung bzw. deines Studiums jederzeit zur Seite. Mithilfe von Mentorenprogrammen und flexiblen Sprechzeiten sind unsere Lehrenden für dich erreichbar. Die Praxisanleitung in Kleingruppen garantiert dir eine individuelle Betreuung.

Gelebte Praxisnähe

Der hohe praktische Anteil während deiner Ausbildung oder deines Studiums ist unser Markenzeichen. Dabei wirst du von unseren erfahrenen Dozent:innen begleitet. Die frühe Verzahnung von theoretischen Lerninhalten und praktischer Umsetzung erleichtert dir den Berufseinstieg nach Ausbildung oder Studium.

Hervorragende Berufschancen

Unsere anerkannten Ausbildungen und das akkreditierte Studium der Physiotherapie orientieren sich an den Anforderungen des Arbeitsmarktes und bilden eine ausgezeichnete Basis für deine Karriere und deinen beruflichen Werdegang. Wir fördern deine fachlichen und persönlichen Kompetenzen und schaffen zusammen mit dir die Voraussetzungen für ein erfolgreiches Berufsleben. Durch unsere enge Vernetzung mit Praxisstellen und potenziellen Arbeitgeber:innen hast du beste Einstiegschancen als Physiotherapeut:in.

Dein Traumberuf im Bereich Physiotherapie

Physiotherapie: Was ist das?

Häufig merkt man erst, wie wichtig Bewegung ist, wenn der Körper nicht mehr uneingeschränkt funktionsfähig ist. Denn durch körperliche Einschränkungen können selbst die einfachsten Dinge beschwerlich werden. Als Physiotherapeut:in kannst du dem Abhilfe schaffen. Du sorgst präventiv dafür, dass solche Beschwerden gar nicht erst auftreten. Du unterstützt deine Patient:innen außerdem dabei, körperliche Einschränkungen zu vermeiden oder zu beheben. In der Physiotherapie sind deine Möglichkeiten vielfältig. Auch das Alter deiner Patient:innen variiert vom Kleinkind- bis ins Senior:innenalter.

Deine Aufgaben und Ziele

Als Physiotherapeut:in arbeitest du in der Diagnostik, Beratung und Therapie bei Kindern und Erwachsenen mit:

- Funktionsstörungen des Bewegungssystems
- Erkrankungen der inneren Organe
- Beeinträchtigungen der Bewegungsentwicklung und Bewegungssteuerung

Du hast zum Ziel, die physische Funktionsfähigkeit unter Berücksichtigung der psychischen Aspekte zu erhalten, wiederherzustellen und zu verbessern. Außerdem möchtest du als Physiotherapeut:in die allgemeine und spezielle Leistungsfähigkeit deiner Patient:innen steigern, damit sie sich wieder gut im Alltag bewegen können.

Deine Berufsfelder

Als Physiotherapeut:in bist du Expert:in und hast eine umfassende medizinische und praktische Ausbildung. Du behandelst selbstständig und arbeitest mit anderen Fachbereichen Hand in Hand.

Als Physiotherapeut:in arbeitest du:

- in Physiotherapiepraxen oder auch im Wellness- und Fitnessbereich
- in Kliniken, Präventions- oder Rehaeinrichtungen oder in Einrichtungen für Menschen mit körperlicher oder geistiger Einschränkung
- bei Krankenkassen, Firmen, Sportvereinen und -verbänden
- selbstständig in einer eigenen Praxis
- bei Verlagen

Deine Möglichkeiten

Du hast zahlreiche Möglichkeiten, dich nach deiner Ausbildung noch weiterzuqualifizieren. Sportphysiotherapie, Kinderphysiotherapie, die Behandlung neurologischer Erkrankungen oder tiergestützte Therapie sind dabei nur einige Beispiele. Mit einem ausbildungsintegrierenden Studium kannst du beispielsweise in der Forschung tätig werden oder Führungspositionen einnehmen. Ein abgeschlossenes Bachelorstudium bietet dir außerdem die Möglichkeit, noch ein Masterstudium anzuhängen. An unserer SRH University bietet sich zum Beispiel der Master of Science in Neurorehabilitation und in Physiotherapie an.

Ausbildung oder Studium? Inhalte und Kompetenzen

Theorie und Praxis gehen von Anfang an Hand in Hand. So bist du optimal auf deine Zukunft vorbereitet. Deshalb bestehen deine Ausbildung und dein Studium aus drei Teilen: dem theoretischen und dem fachpraktischen Unterricht sowie der praktischen Ausbildung, bei der du Patient:innen untersuchst und behandelst.

So vielfältig wie die Physiotherapie sind auch die Themenfelder, mit denen du dich in deiner Ausbildung bzw. deinem Studium beschäftigst. Deine Lerninhalte umfassen:

- Bewegungserziehung, Sportmedizin
- Pädagogik, Soziologie, Psychologie
- Orthopädie, Chirurgie, Neurologie
- Innere Medizin, Pädiatrie, Gynäkologie
- Psychiatrie und Sportgruppentherapie
- Anatomie, Physiologie, allgemeine Krankheitslehre
- Befund-, Untersuchungs- und Behandlungstechniken

Du möchtest studieren?

Diese Vorteile hast du mit einem Studienabschluss

Innerhalb von sieben Semestern erhältst du zwei Abschlüsse: die Anerkennung als Physiotherapeut:in und einen Bachelor of Science in Physiotherapie. Damit hast du nicht nur umfassende nationale und internationale Karrieremöglichkeiten in Wissenschaft und Forschung, sondern legst auch den Grundstein für ein Masterstudium und eine Promotion.

Während deines Studiums verknüpfst du Wissenschaft mit Praxis, untersuchst und behandelst deine Patient:innen evidenzbasiert. Das Studium findet in kleinen Gruppen statt. Dabei wirst du individuell durch deine Professor:innen und Dozent:innen betreut.

Das Wichtigste auf einen Blick

Abschluss:

Physiotherapeut:in (staatliche Prüfung gemäß PhysTh-APrV) oder/ und B. Sc. Physiotherapie

Starttermine:

Stuttgart : Oktober

Karlsruhe: April & Oktober

Leverkusen: November

Dauer:

— Ausbildung: 3 Jahre

— mit Studium: 3,5 Jahre

Finanzierungsmöglichkeiten:

— BAföG

— KfW-Bildungskredit

— KfW-Studienkredit

— Stipendienmöglichkeiten

[www.srh-fachschulen.de/
bewerbung/physiotherapie](http://www.srh-fachschulen.de/bewerbung/physiotherapie)



Zwei Wege, ein Ziel: Studium und/oder Ausbildung

Neben der Ausbildung zum/zur Physiotherapeut:in hast du bei uns die Möglichkeit, ausbildungsintegrierend zu studieren. Du kombinierst ganz einfach ein Bachelorstudium im Bereich Physiotherapie mit der praxisorientierten Fachschulausbildung. Das Besondere: Du hast nach sieben Semestern bzw. dreieinhalb Jahren nicht nur die Ausbildung in der Tasche, sondern auch noch den Bachelor of Science, der dir ein Masterstudium oder gar eine Promotion ermöglicht – natürlich nur, wenn du das möchtest.

Du fragst dich, was dich bei einem ausbildungsintegrierenden Studium erwartet? Statt einem klassischen Ausbildungspfad zu folgen, erlernst du bei unserem AI-Studium die evidenzbasierte Berufspraxis durch akademische Lehr- und Lernmethoden, die die Förderung deiner individuellen Kompetenzen in den Mittelpunkt stellen. Studium, Ausbildung und praktische Arbeit an Patient:innen gehen dabei Hand in Hand.

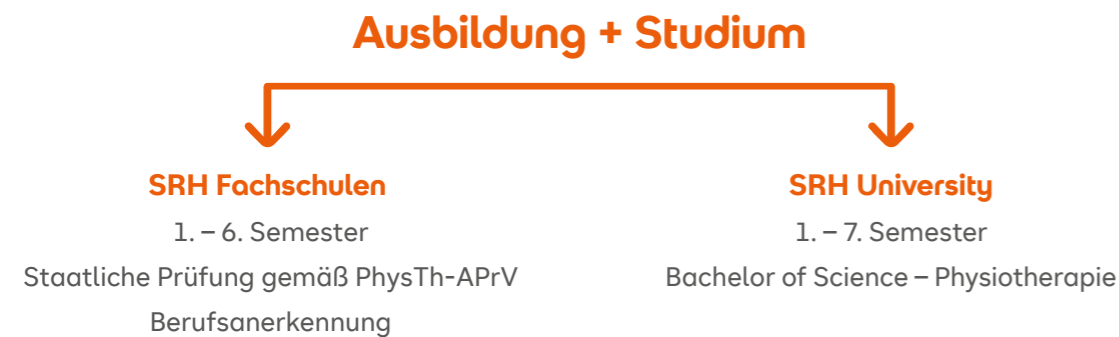

Alles vernetzt – alles an einem Ort

Du musst keine langen Wege auf dich nehmen, sondern kannst dich ganz auf den Weg in deine Zukunft konzentrieren, denn bei uns befinden sich Studium und Ausbildung unter einem Dach. Alle Lehrveranstaltungen und Prüfungen finden am Fachschulstandort statt.

Du bestimmst deinen Weg

Wir geben dir die Möglichkeit und du entscheidest. Solltest du das Studium beginnen und dich dann doch umentscheiden, kannst du problemlos mit der reinen Ausbildung fortfahren.

Dein Plan für Ausbildung und/oder Studium

Du möchtest genau wissen, was auf dich zukommt? Der unten stehende Plan zeigt dir, welche Module du während Ausbildung und Studium absolvieren wirst.

Semester

01	M1a: Der Mensch – anatomische und physiologische Grundlagen I	M1b: Der Mensch – anatomische, therapeutische und physiologische Grundlagen II	M2: Medizinische und therapeutische Kenntnisse	M4: Theorie und Praxis therapeutischer Fertigkeiten	M7: Wissenschaftliches Arbeiten – EbP I
02	M1b: Der Mensch – anatomische, therapeutische und physiologische Grundlagen II	M2: Medizinische und therapeutische Kenntnisse	M4: Theorie und Praxis therapeutischer Fertigkeiten	M5: Physiotherapeutische Interventionen	M10: Systemische Kompetenzen
03	M3: Spezielle Krankheitslehre und Therapie	M6: Theorie und Praxis reflektierter Physiotherapie	M13: Fachpraktische Orientierungsphase	M14: Fachpraktische Studienphase I	
04	M3: Spezielle Krankheitslehre und Therapie	M8: Wissenschaftliches Arbeiten – EbP II	M12: Berufsspezifische Handlungsfelder II	M15: Fachpraktische Studienphase II	
05	M11: Berufsspezifische Handlungsfelder I	M12: Berufsspezifische Handlungsfelder II	M16: Fachpraktische Studienphase III		
06	M17: Fachpraktische Studienphase IV + Therapeutische Qualifikationen	M18: Interprofessionelles Handeln			
Staatliche Prüfung					
07	M9: Wissenschaftliches Arbeiten – EbP III	M19: Bachelor-Kolloquium und Bachelorthesis			

Was du noch wissen solltest



Das sind unsere Zugangsvoraussetzungen:

Physiotherapie-Ausbildung

- mindestens mittlerer Bildungsabschluss
- gesundheitliche und persönliche Eignung
- grundpflegerisches Praktikum empfohlen

Physiotherapie-Studium (ausbildungsintegrierend)

- Allgemeine Hochschulreife oder eine Fachhochschulreife, die bundesweit anerkannt ist (Beachte, dass z. B. bei einem Abschluss des Berufskollegs I und II in Baden-Württemberg ein einschlägiges sechsmonatiges Praktikum erforderlich sein kann, um eine bundesweite Anerkennung zu erreichen.) oder
- gleichwertige Hochschulzugangsberechtigung bzw. Hochschulzugang für qualifizierte Berufstätige*
- bestehender Vertrag mit einer staatlich anerkannten SRH Fachschule für Physiotherapie in Stuttgart, Karlsruhe oder Leverkusen

- für internationale Studienbewerber:innen ist ein Sprachniveau von C1 in Deutsch notwendig

*Beruflich Qualifizierte ohne Hochschulzugangsberechtigung, die über eine mindestens zweijährige Berufsausbildung sowie Berufserfahrung von mindestens drei Jahren verfügen, berechtigt zum Studium in einem bestimmten Studiengang auch das Bestehen einer Eignungsprüfung.

Deine Bewerbungsunterlagen:

- Anschreiben mit Begründung deiner Berufswahl
- Lebenslauf mit Lichtbild
- aktuelles Schulzeugnis (Halbjahres- oder Abschlusszeugnis)
- falls vorhanden: Praktikums- und Arbeitszeugnisse

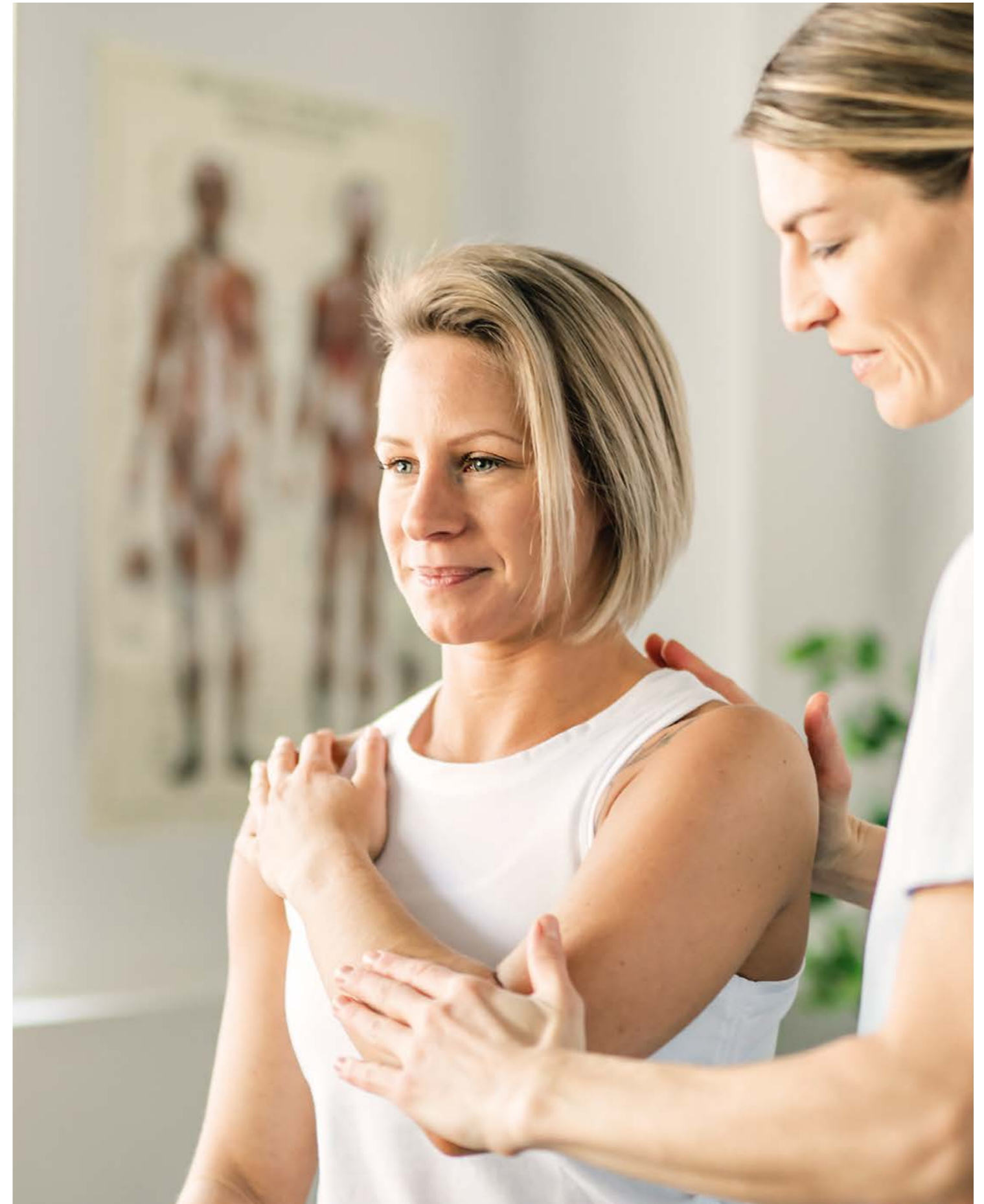

Dein Blick hinter die Kulissen

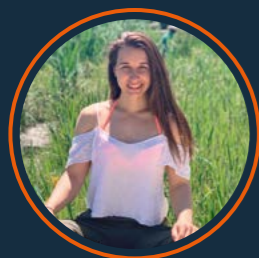

Melina von Olnhäusen absolvierte ihr ausbildungintegrierendes Studium an der SRH im Jahr 2021 und ist nun als Physiotherapeutin in der Schweiz tätig.

» Ich sehe mich nicht nur als Hands-on-Therapeutin, sondern auch als Coach, der den Menschen hilft, sich selbst zu helfen.«

Wie hast du die Zeit bei der SRH erlebt, und was hat dir bei der SRH besonders gut gefallen?

Ich startete zunächst mit der Ausbildung im Bereich Physiotherapie und wechselte kurze Zeit später zum ausbildungsintegrierenden Studium.

Insgesamt waren diese dreieinhalb Jahre an der SRH eine sehr lehrreiche und tolle Zeit: Ich konnte früh meine erlernten Fähigkeiten an Patient:innen anwenden und anhand dessen wertvolle Praxiserfahrung sammeln.

Besonders gut hat mir der Umgang zwischen Schüler:innen und Dozierenden gefallen. Gute Erreichbarkeit und Kommunikation auf Augenhöhe waren bei der SRH an der Tagesordnung.

Wieso hast du dich für das ausbildungsintegrierende Modell entschieden?

Für das ausbildungsintegrierende Studium habe ich mich entschieden, da es mir die Möglichkeit gab, wissenschaftlich zu arbeiten. Ich konnte Studienarbeiten schreiben und meine eigenen Studien durchführen. So konnte man noch einen weiteren, wissenschaftlicheren Blick auf die Physiotherapie erhalten. Der Bachelorabschluss ermöglicht mir außerdem, im Ausland als Physiotherapeutin zu praktizieren: Ich arbeite mittlerweile in der Schweiz und genieße es, dass mir durch meinen Bachelorabschluss die Welt offensteht. Ich kann dank des ausbildungsintegrierenden Studiums interdisziplinär und international arbeiten.

Wie bringt dich das Studium in Bezug auf die Praxis weiter?

Das abgeschlossene Studium bringt mich weiter, weil ich meine Erfahrungen aus der Praxis stets reflektiere und nach neuen Ansätzen suche. Außerdem ermöglicht es mir, einen Blick auf die verschiedenen Gesundheitssysteme zu werfen, Vergleiche zu ziehen und Verbesserungspotenziale aufzudecken. Durch mein Studium habe ich darüber hinaus den Anspruch, das Gelernte aufrechtzuerhalten und mich stetig weiterzubilden.

Startklar oder noch unentschlossen?

Wir begleiten dich auf deinem Weg!

Möchtest du dich sofort bewerben oder brauchst du noch etwas mehr Zeit und Infos?

Mit unseren Serviceangeboten machen wir es dir so einfach wie möglich, die für dich richtige Entscheidung zu treffen.

Lerne uns kennen: Online-Infoabend und Infoveranstaltungen vor Ort

Schön, dass du dich für eine Ausbildung/ein Studium bei uns interessierst. Sicher möchtest du jetzt noch mehr darüber erfahren oder deine Fragen loswerden. Bei unseren Infoveranstaltungen, die du online oder vor Ort besuchen kannst, lernst du Dozierende kennen und bekommst einen Eindruck von deiner Wunsch-Fachschule. Alles zu aktuellen Terminen findest du auf unserer Webseite. Wir freuen uns auf dich!

Du willst erst mal SRH-Luft schnuppern?

Du kannst dich für einen Schnuppertag an deinem Wunsch-Standort anmelden. Nach Terminvereinbarung hast du die Möglichkeit, einen Tag in der Schule zu verbringen, am Unterricht teilzunehmen und die Inhalte und Dozierenden besser kennenzulernen. Alle Infos zur Anmeldung findest du auf unserer Webseite.

Die SRH University bietet zudem regelmäßig Online-Schnuppervorlesungen an. Informiere dich gern online über mögliche Termine und Themen.

Du hast dich schon entschieden? Dann kann es ja losgehen:

Am besten du bewirbst dich ganz einfach über unser Online-Bewerbungsportal. Deine Daten werden verschlüsselt an uns übertragen und vertraulich behandelt. Du kannst dich aber auch per E-Mail bewerben oder ganz klassisch über den Postweg.

Alle einzureichenden Unterlagen haben wir dir in dieser Broschüre (S. 8) aufgelistet. Dem Start in deine Ausbildung/dein Studium steht nun fast nichts mehr im Wege!

Ja, ich will!

Super, dass du dich für uns entschieden hast. Hier geht es gleich zum Online-Bewerbungsportal: Einfach QR-Code scannen und loslegen!

www.srh-fachschulen.de/bewerbung



Dein Weg zu uns

Fachschule für Physiotherapie Leverkusen

Ludwig-Erhard-Platz 1, 51373 Leverkusen
+49 (0) 2171 401740
physio.leverkusen.fs@srh.de

Fachschule für Physiotherapie Karlsruhe

Benzstraße 5, 76185 Karlsruhe
+49 (0) 721 35453-10
physio.karlsruhe.fs@srh.de

Fachschule für Physiotherapie Stuttgart

Heilbronner Straße 125-129, 70191 Stuttgart
+49 (0) 711 34038-70
physio.stuttgart.fs@srh.de

SRH University

Ludwig-Guttman-Str. 6, 69123 Heidelberg
+49 (0) 30 515650 200
info.hsg@srh.de

www.srh-fachschulen.de/gesundheit/physiotherapie

Fotonachweise:

© Titel: Alexa Bachmann Fotografie; Seite 3: iStock.com/Kosamtu; Seite 8: Alexa Bachmann Fotografie;
Seite 9: Adobe Stock/pololia



Folge uns auf

